

大阪大学医学部附属病院 臨床工学部

(医療技術部 臨床工学部門) 1998年発足

大阪大学医学部附属病院 医療技術部 臨床工学部門組織図 (2026年度)

施行2026年4月1日
起案2026年3月26日



小山 有紀子
部長



楠本 繁崇
副部長/技士長

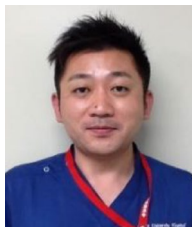

峰松 佑輔
副技士長

- 部員数 : **52名** (2026年4月現在)
- 技士長 : **1名**、副技士長 : **1名**
- 主任 : **6名**、副主任 : **9名**
- 特例 : **13名**、特任 : **19名**
- 男性 : **35名**、女性 : **17名** (2 : 1)
- 年齢 : **31.9**±8.0歳

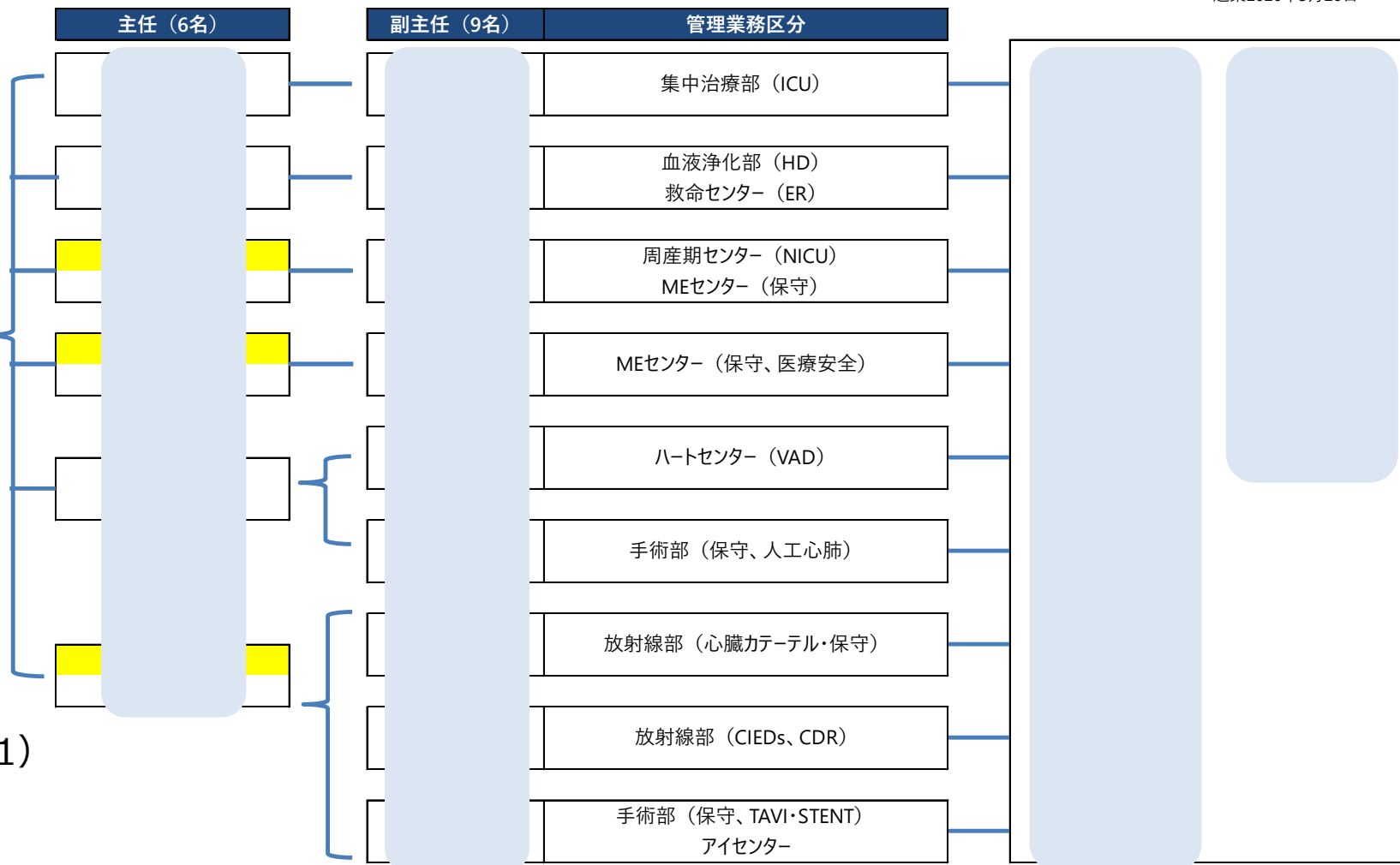

業務場所



【臨床工学部】を拠点に、手術部、集中治療部、血液浄化部、ハートセンター、高度救命救急センター、放射線部等で業務従事

統合診療棟 + 中診棟 + 病棟

統合診療棟

規模: 地上8階、地下2階
 構造: 鉄骨造(一部鉄筋コンクリート造)、免震構造
 建築面積: 約9,000㎡
 延床面積: 約68,000㎡

病棟

